

GODKÄND
den 22 Juli 1910
RÅSUNDA FÖRSTADS A-B:s
BYGGNADSNÄMND.
Betyg:
J. M. Livecrona

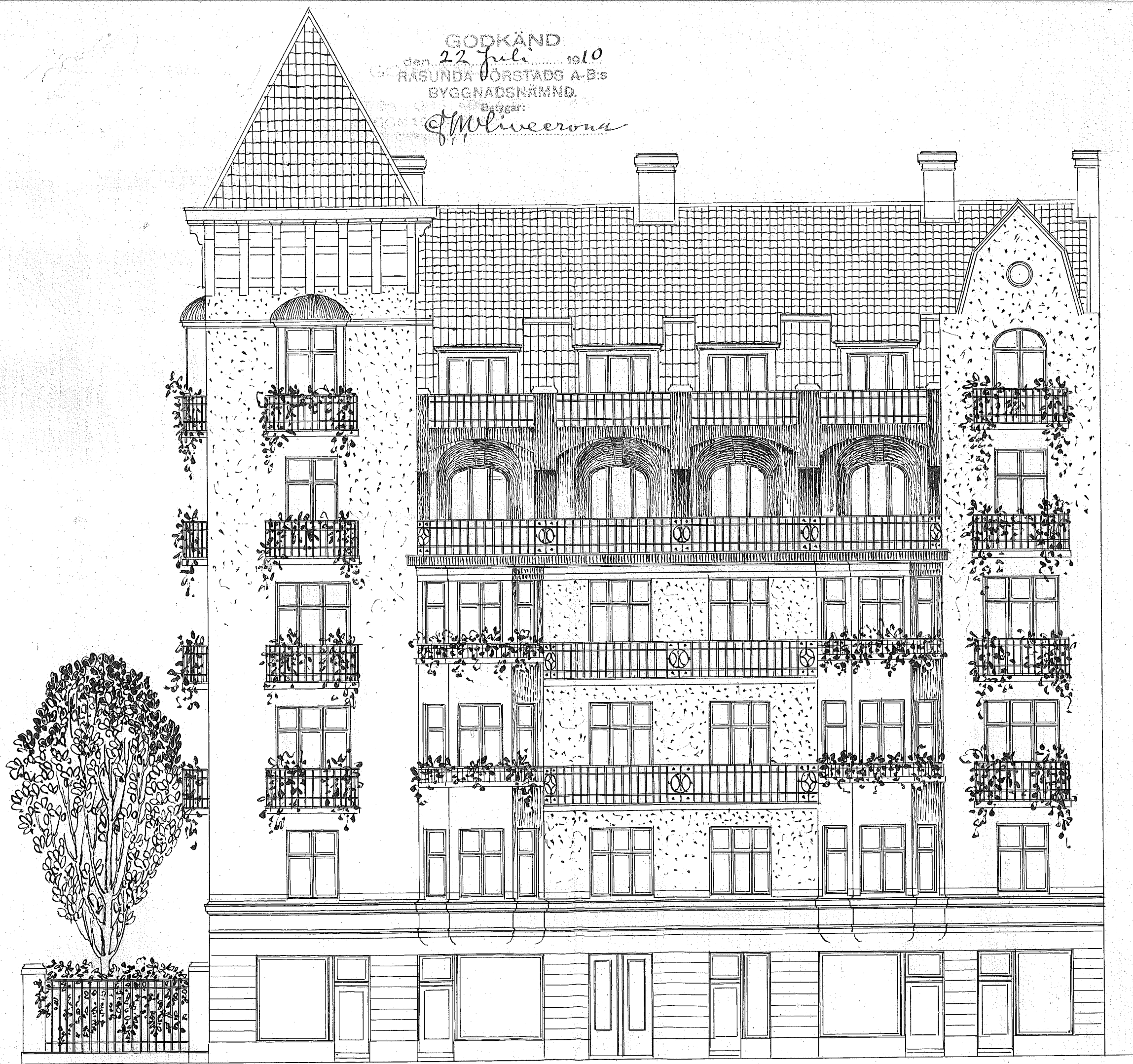

19300
Jm Kost 145700

GÖDKÄND
den 22 Juli 1910
RÅSUNDA FÖRSTADS A-B:s
BYGGNADSNÄMND.

Bestygar:
M. L. L. L.

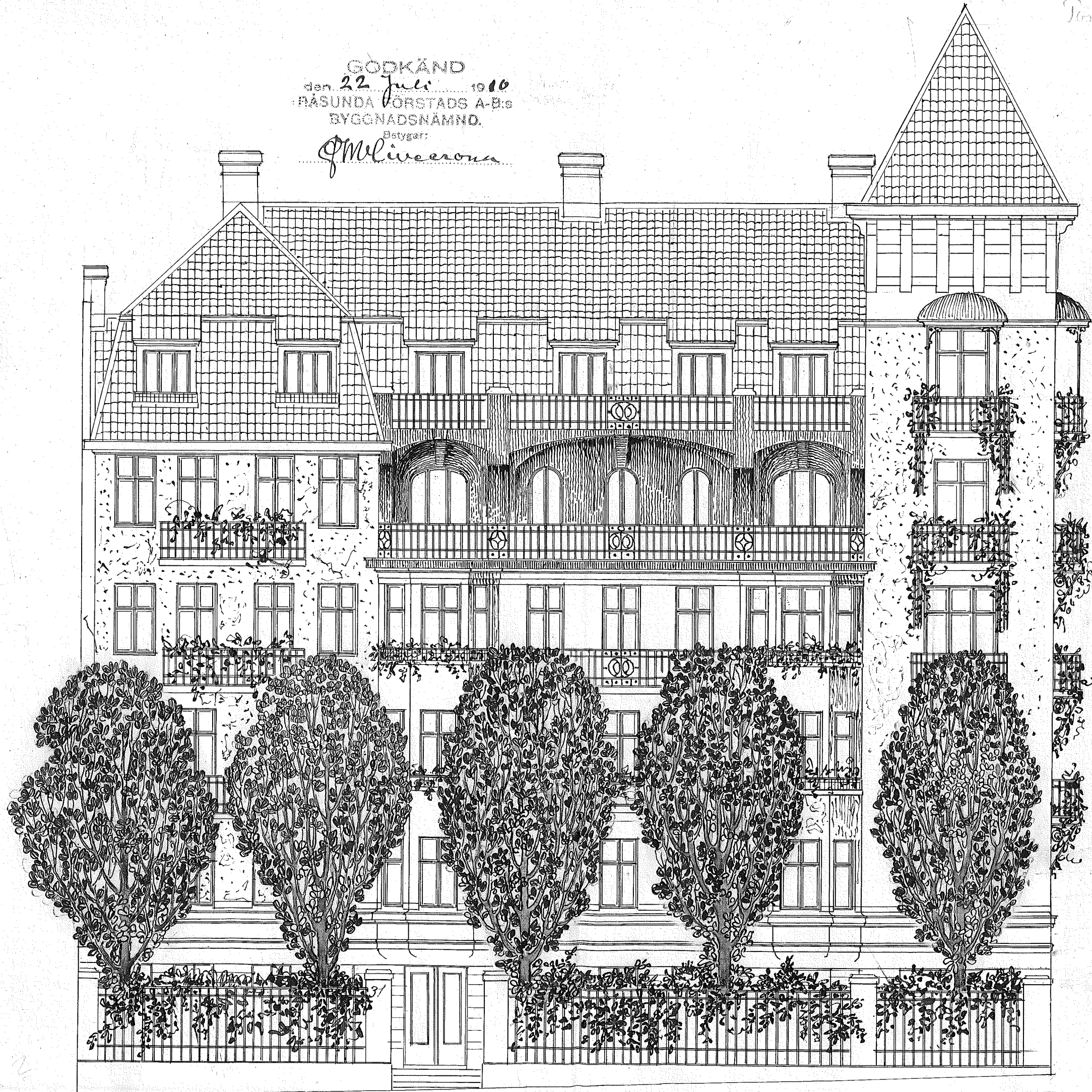

Carlman

Oxel'n

TIL NYBYGGNAD Å TOMTEN N^o 5 KV ~~XXX~~ RÅSUNDA.

GODKÄND
den 22 Juli 1910
RÅSUNDA FÖRSTADS A-B:s
BYGGNADSNÄMND.

Betygar:
W. Livecrona

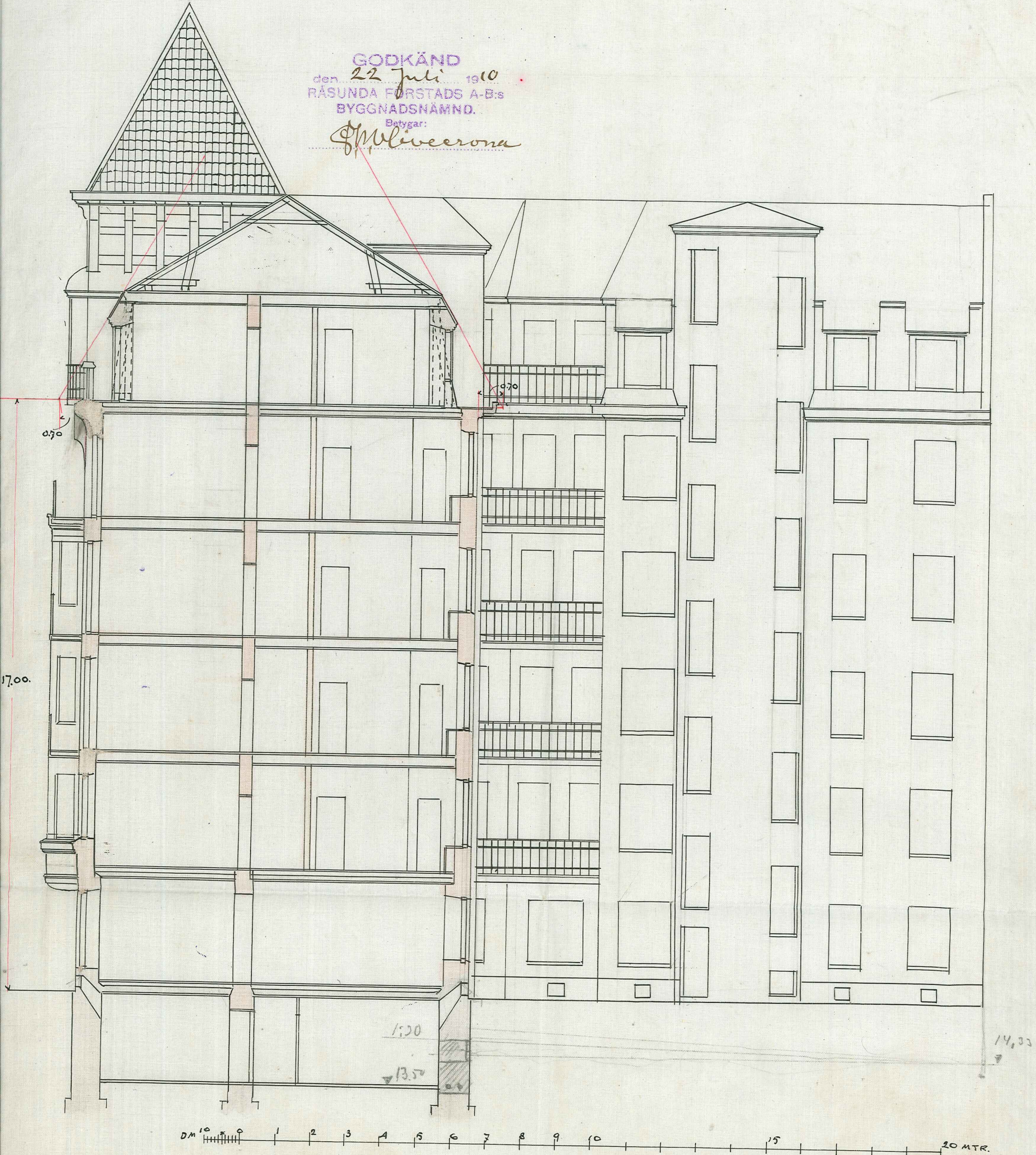

GODKÄND
den 22 juli 1910
RÅSUNDA FÖRSTADS A-B:s
BYGGNADSNÄMND.
Betygar:
M. L. ...

med iakttagande af de
med röd färg gjorda anteck-
ningarna.

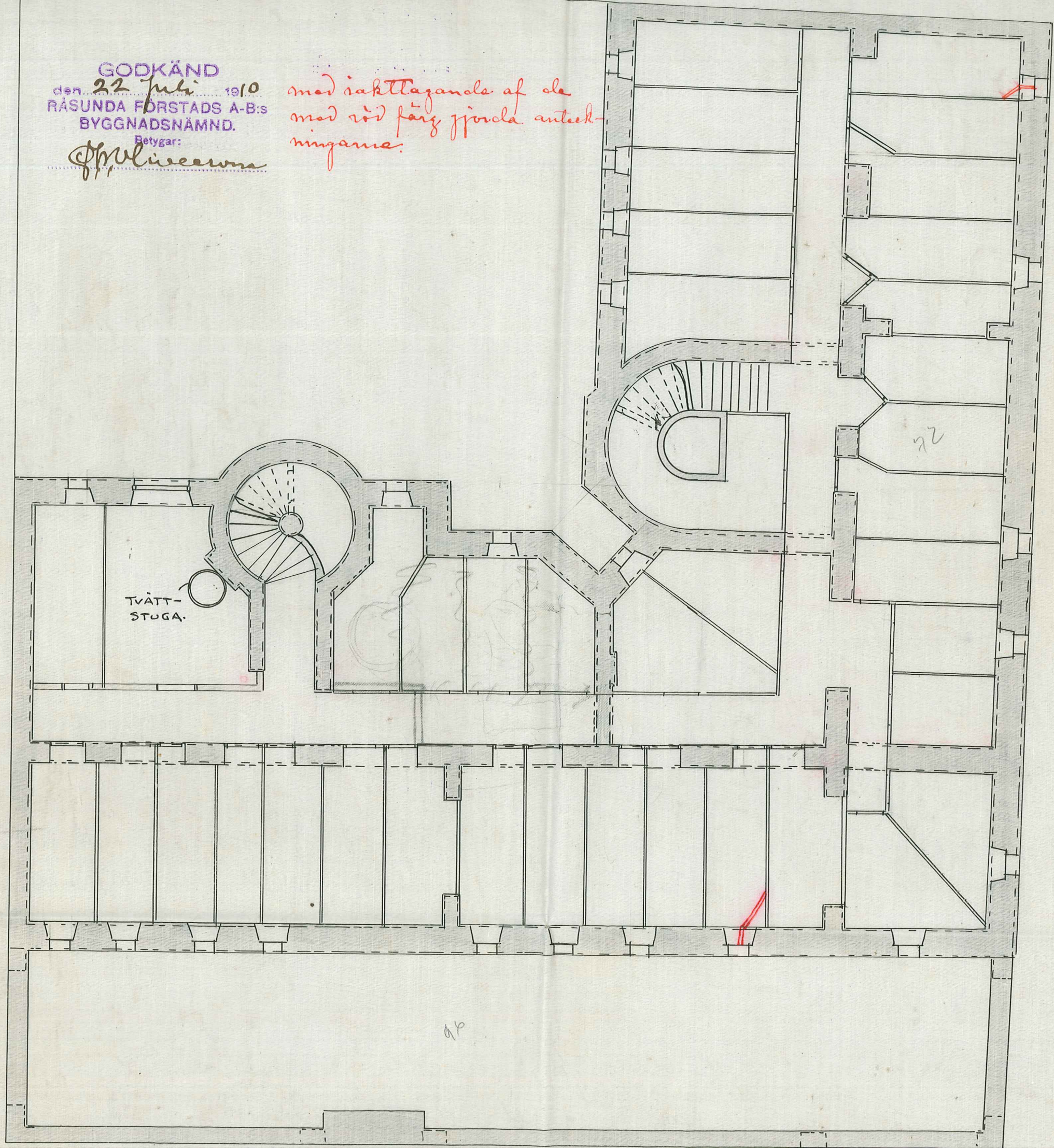

GODKÄND
 den 22 Juli 1910
 RÅSUNDA FÖRSTADS A-B:s
 BYGGNADSNÄMND.

Betygar:
M. W. L. ...

med iakttagande af de med
 röd färg gjorda anteck-
 ningarna.

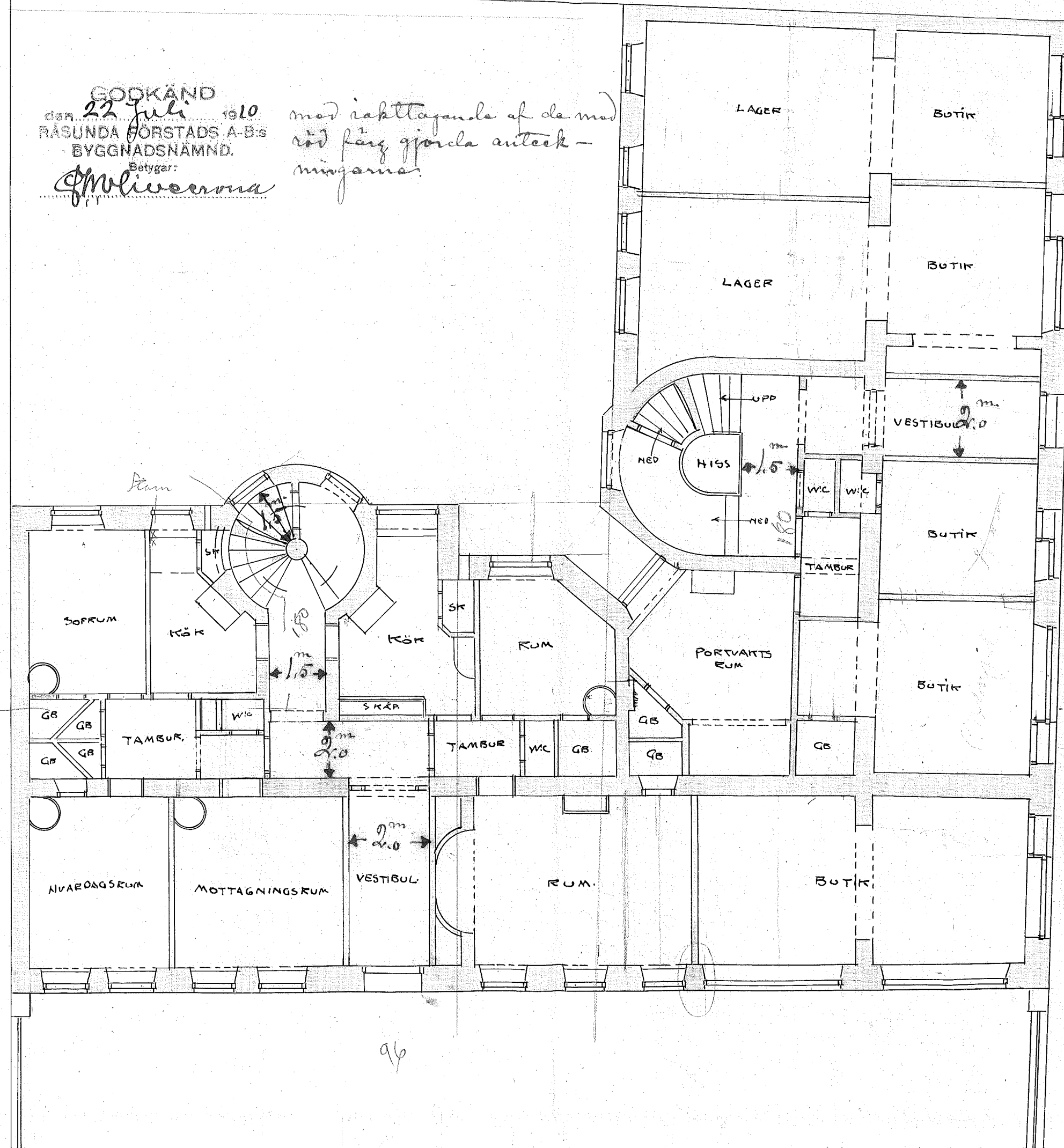

6
 20

40 km

25
 61

1026
 950
 76

96

GODKÄND
den 22. juli 1910
RÅSUNDA FÖRSTADS A-B:s
BYGGNADSNÄMND.

Betygar:
M. Olivecrona

med iakttagande af de
med röd färg gjorda an-
teckningarna!

4 st. $15 \times 17 \times 660$
 $13 \text{ st. } 2,25$
2 " $17 \times 17 \times 660$
 $19 \text{ st. } 13 \times 2,55$

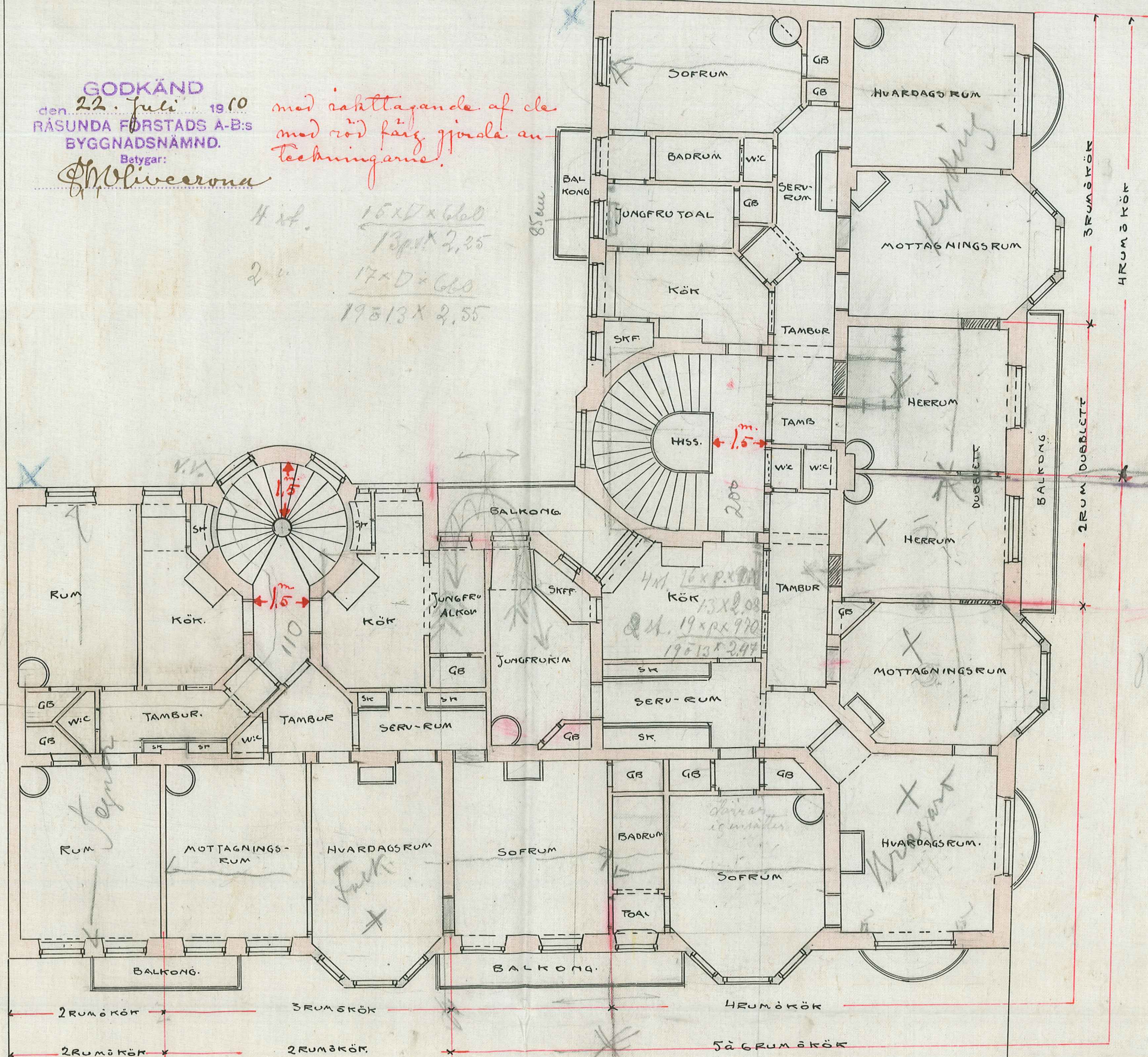

Stiglund

GODKÄND
den 22 juli 1910
RÅSUNDA FÖRSTADS A-B:s
BYGGNADSNÄMND.

Betygar:
Ö. M. Lincerna

*med iakttagande af de
med röd färg gjorda an-
teckningarna.*

